MENGAPA PADA BULAN JUNI MASIH TERJADI HUJAN?

#EdukasiBPBDJkt

1/6

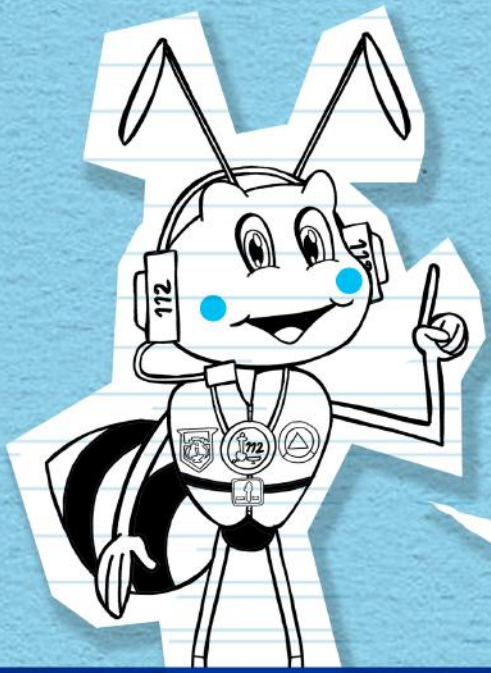

Pada umumnya, di Indonesia, musim kemarau berlangsung mulai dari bulan April hingga Oktober.

- BMKG -

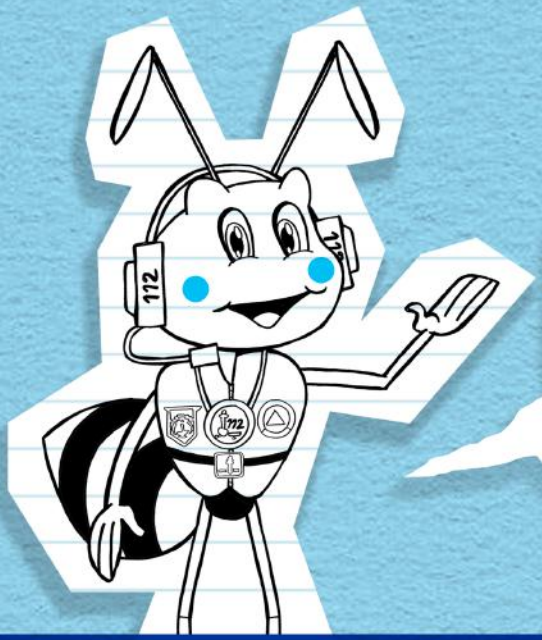

Penyebab musim hujan lebih lama karena adanya gangguan dari La Nina.

3/6

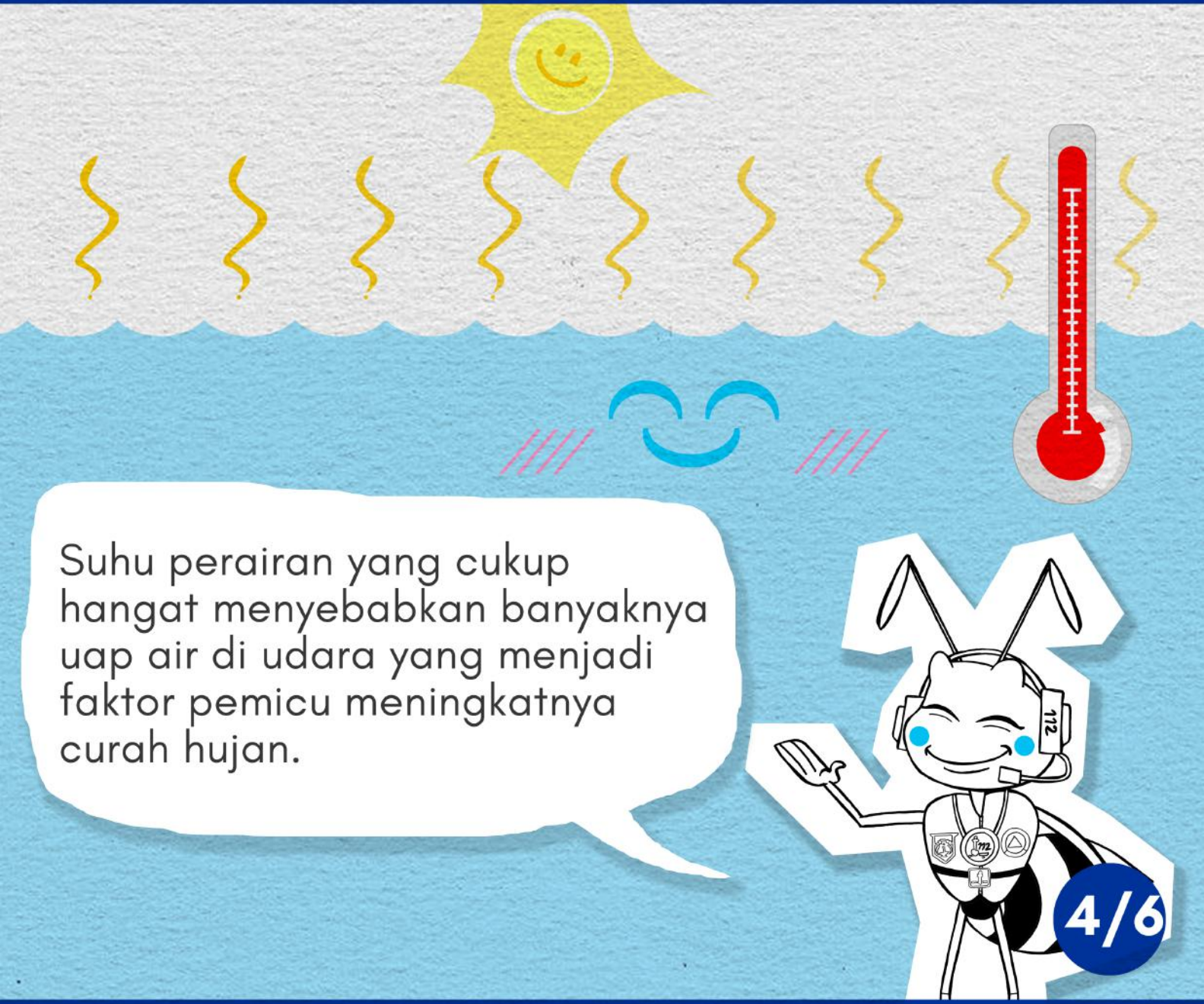
Suhu perairan yang cukup hangat menyebabkan banyaknya uap air di udara yang menjadi faktor pemicu meningkatnya curah hujan.
112
4/6

Gangguan iklim sub-seasonal atau gangguan iklim jangka pendek juga menjadi faktor lainnya yang membuat kondisi musim hujan menjadi lebih panjang.

Dengan kondisi seperti ini, sebaiknya kita harus selalu waspada dan berhati-hati terhadap cuaca yang ekstrem dan tidak menentu ini.

Untuk Buku Saku Siaga Banjir, dapat diunduh pada link di bawah ini

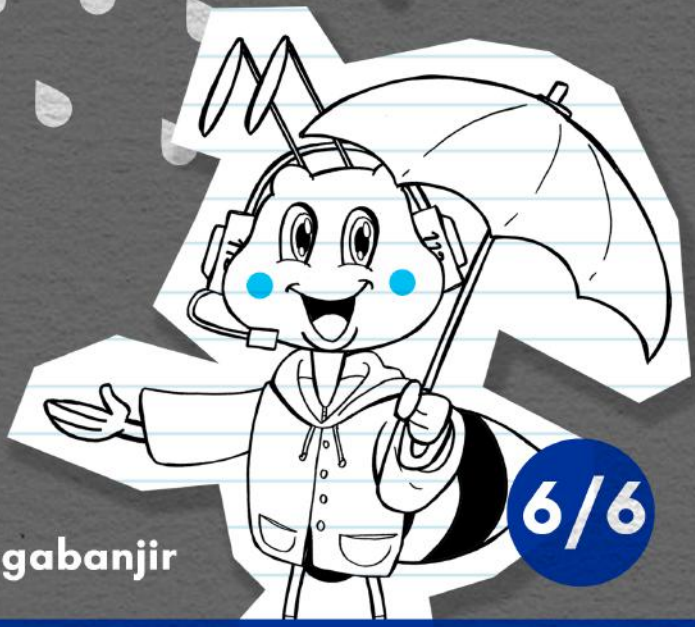

tiny.cc/bukusakusiagabanjir

6/6