Jakarta
kota kolaborasi

#SeriBencanaDKI

CEGAH COVID-19 GELOMBANG 3

Sumber: covid19.go.id

#EdukasiBPBDJkt

Menurut CDC (Centers for Disease Control and Prevention) US, Indonesia termasuk Zona Hijau atau negara dengan insiden COVID-19 yang rendah dan aman untuk dikunjungi.

Alasannya adalah...

1.

   penanganan COVID-19 dengan baik

2.

   tren penurunan:
   kasus mingguan 23%
   jumlah kematian 16%

3.

   urutan ke-5 negara dengan tingkat vaksin tertinggi
   sumber: (our world in data).

Meskipun demikian, COVID-19 gelombang ketiga telah muncul di beberapa negara: Amerika Serikat, Kolumbia, Singapura, dan beberapa negara di Eropa dan Afrika karena:

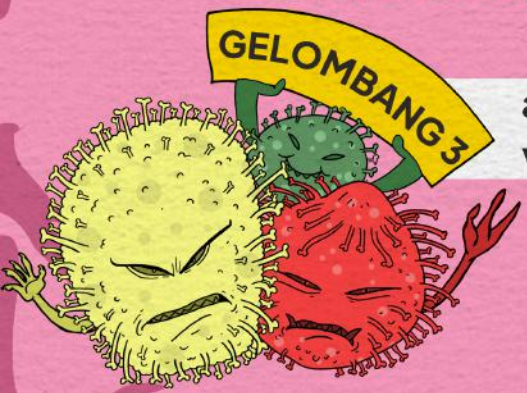

adanya mutasi virus baru seperti varian R.1 dan Mu,

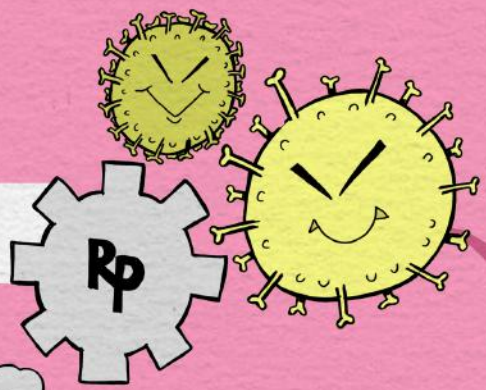

pembukaan sektor sosial-ekonomi yang tidak disertai prokes ketat,

mobilitas dan interaksi sosial yang meningkat,

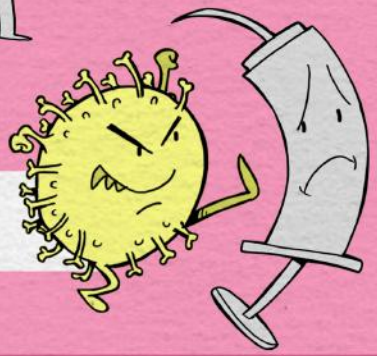

kekebalan dari vaksin COVID-19 yang menurun seiring waktu.

Jakarta
kota kolaborasi

COVID-19 gelombang ketiga
SANGAT BERPOTENSI TERJADI.

Berkaca dari kejadian sebelumnya, lonjakan kasus di Indonesia terjadi setelah libur panjang (Natal 2020, Tahun Baru 2021, dan Idul Fitri 2021).

Jakarta
kota kolaborasi

STRATEGI CEGAH COVID-19 GELOMBANG KETIGA

1. Penurunan level PPKM harus disertai pengendalian diri dan kurangi euforia.

2. Peningkatan laju vaksinasi, terutama vaksinasi pada lansia dan anak-anak

3. Tertibkan mobilitas pelaku perjalanan nasional dan internasional

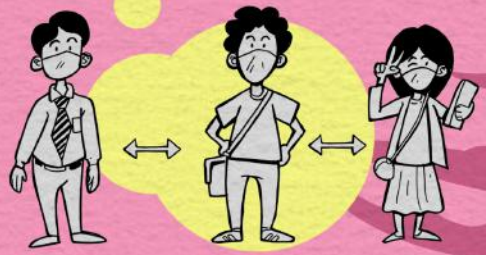

4. Ikuti aturan yang telah ditetapkan pemerintah

5. Tetap terapkan 6M

Jakarta
kota kolaborasi
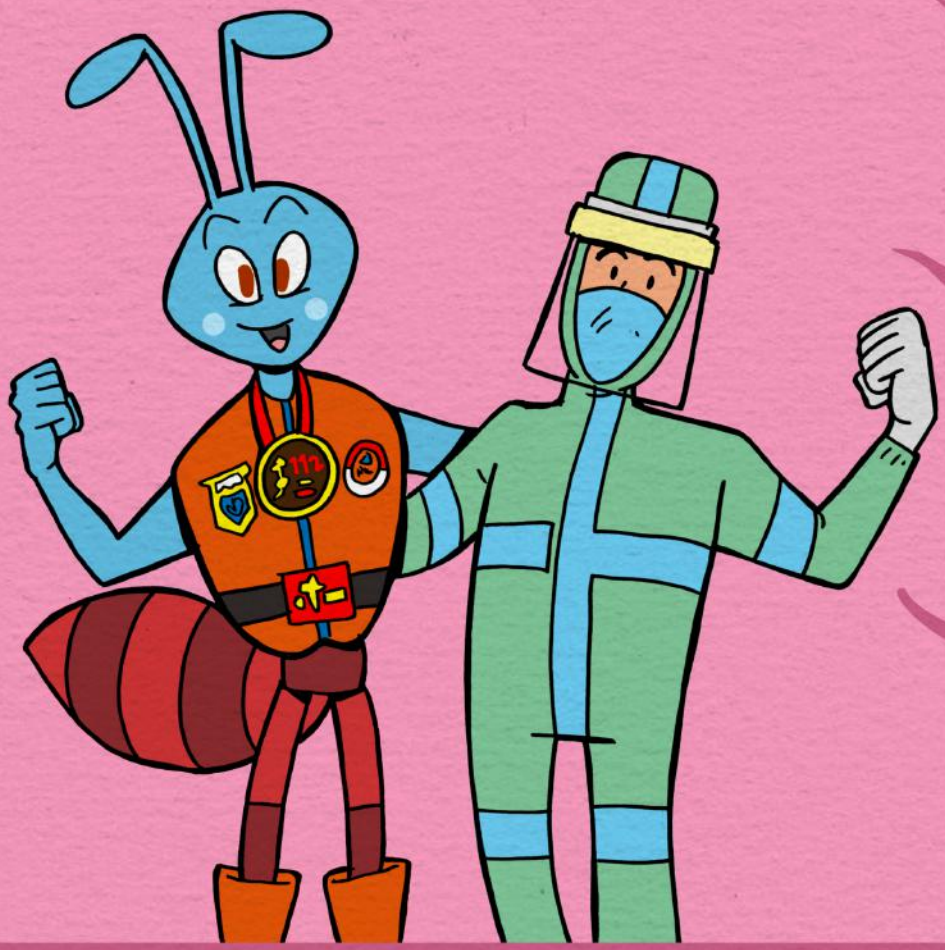
COVID-19 masih mengintai di sekitar kita dan menunggu waktu yang tepat untuk kembali datang menyerang. Jangan pernah lengah dan abai, tetap waspada!