



BPBD PROVINSI DKI JAKARTA

**WASPADA
DAMPAK
CUACA
EKSTREM**

**POHON
TUMBANG**

Sumber:
Dinas Pertamanan dan Hutan Jakarta

#EdukasiBPBDJkt



Ciri pohon rawan tumbang:



Batang pohon
keropos



Kemiringan
batang >30°



Tajuk tidak
seimbang



Zona akar
terbatas



Memiliki kerusakan
pada akar

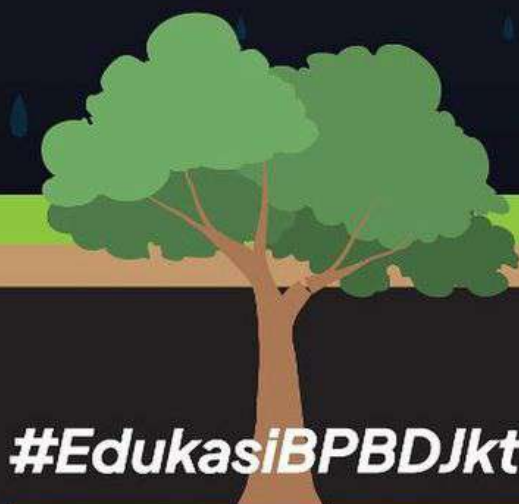

#EdukasiBPBDJkt



Demi keselamatan, jangan mencoba untuk **memotong pohon sendiri** tanpa bantuan dari pihak yang berwenang.



JAKARTA SIAGA
112

Jangan berteduh di bawah pohon ketika hujan angin kencang yang disertai petir untuk menghindari hal-hal yang tidak diinginkan.

#EdukasiBPBDJkt



LAYANAN KEDARURATAN



Nomor Tunggal Panggilan Darurat

24 jam nonstop dan bebas pulsa.

Dapat diakses semua operator telepon
(telepon rumah dan telepon genggam,
sekalipun tanpa sim card)

Beri tahu operator:

1. Jenis keadaan darurat
2. Lokasi dan titik kenal tempat kejadian
3. Korban (jika ada) dan kondisi
4. Identitas diri
5. Nomor telepon yang dapat dihubungi kembali



Laporkan
pohon tumbang
yang kamu
lihat melalui

jaki

- Buka fitur JakLapor
- Pilih jenis laporan 'Publik'
- Ambil foto, pilih kategori 'Pohon'
- Tulis alamat lengkap
- Kirim laporan

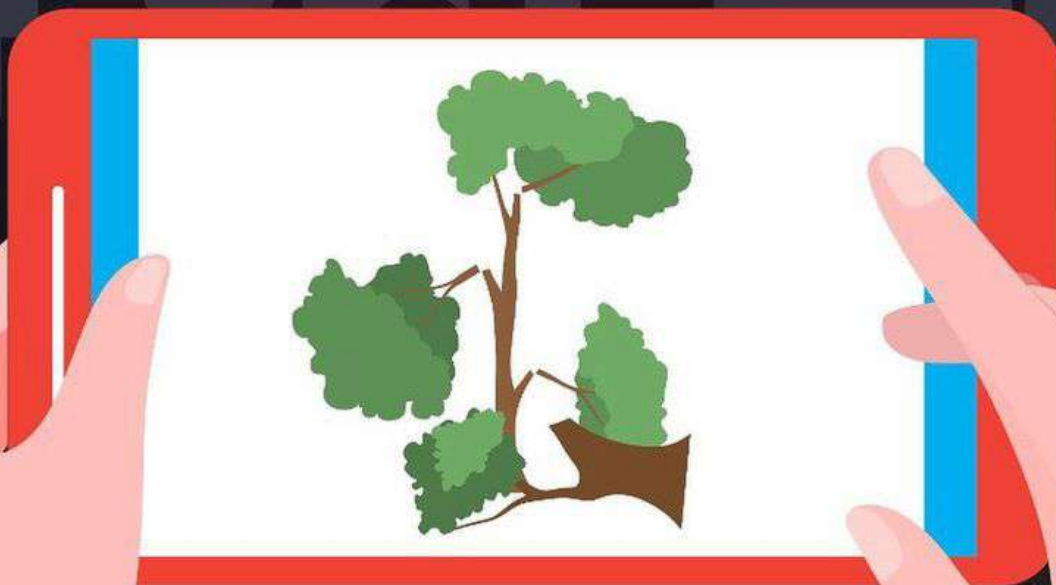

#EdukasiBPBDJkt

5



Pemilik bangunan, kendaraan atau korban akibat kejadian pohon tumbang dapat mengajukan klaim santunan

ditujukan kepada Suku Dinas Pertamanan dan Hutan kota administrasi setempat

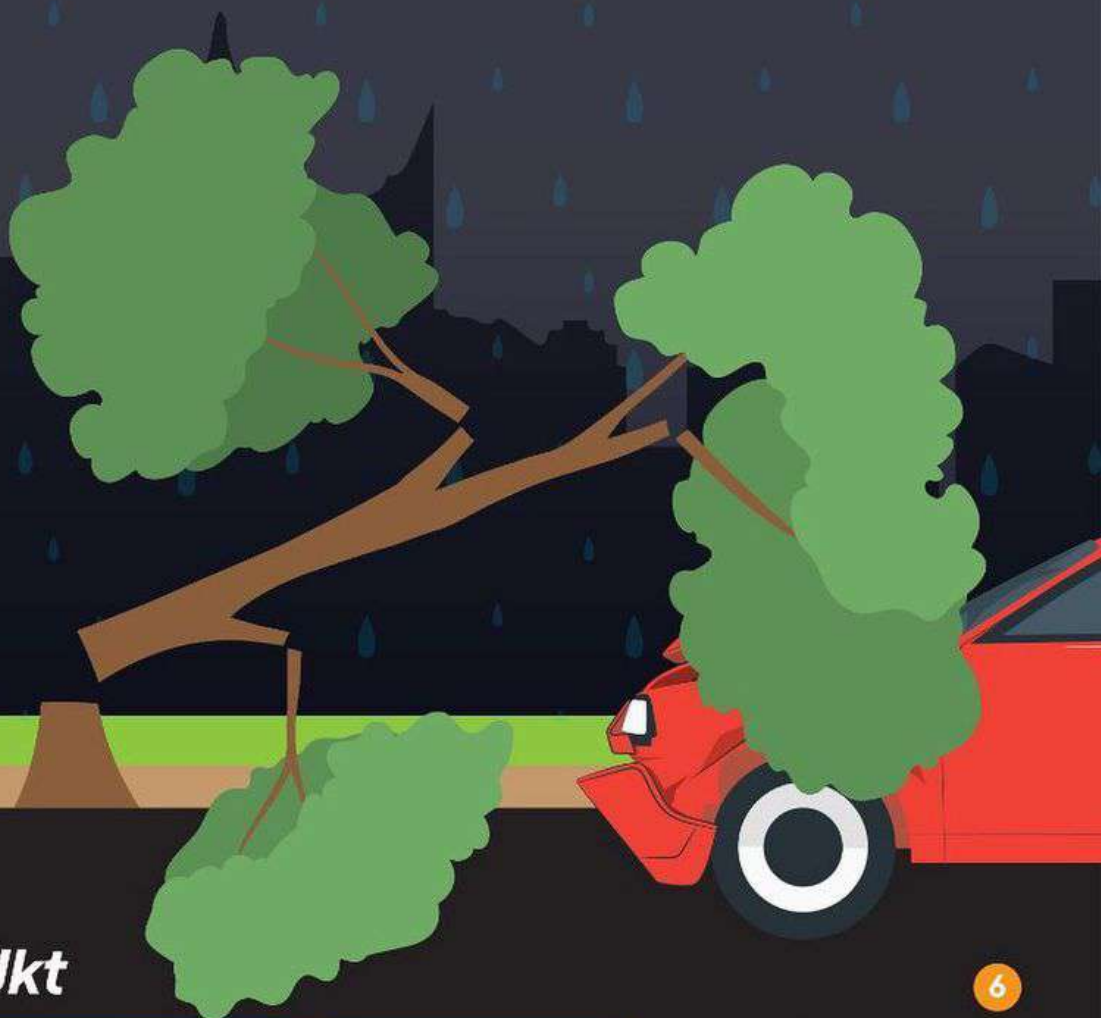

#EdukasiBPBDJkt



UNTUK MASYARAKAT SELAU WASPADA
TERHADAP POHON TUMBANG DISEKITARNYA

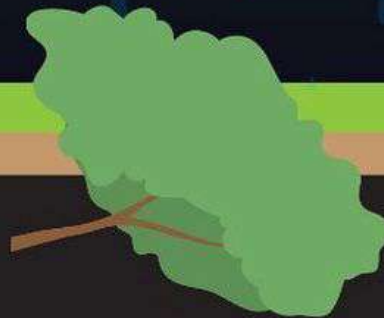

#EdukasiBPBDJkt