Jakarta
kota kolaborasi

#EdukasiBPBDJkt

MENGHARGAI AIR

DALAM RANGKA MEMPERINGATI HARI AIR
22 MARET 2022

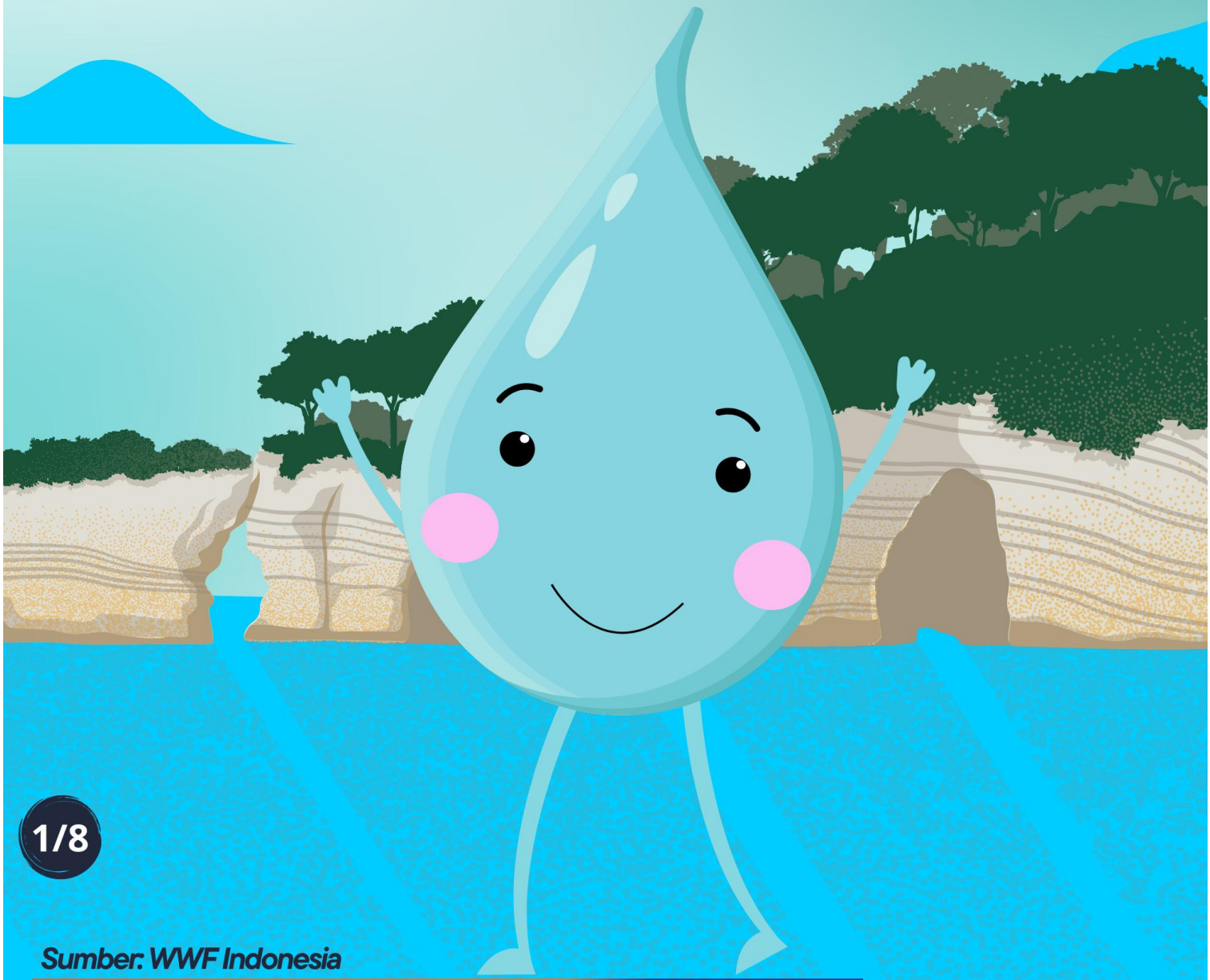

Sumber: WWF Indonesia

Jakarta
kota kolaborasi

MENGAPA AIR SANGAT PENTING BAGI MAKHLUK HIDUP?

Air dapat membantu fotosintesis bagi tumbuhan, membantu metabolisme bagi hewan, serta dapat melancarkan pencernaan dan menunjang aktivitas sehari-hari bagi manusia

Air yang kita gunakan sehari-hari seperti minum, memasak, mandi dan lainnya harus dalam keadaan bersih sehingga kita dapat terhindar dari penyakit yang disebabkan karena kualitas air buruk

AIR DI BUMI KITA

2,5%
AIR TAWAR

29%
DARATAN

97,5%
AIR LAUT

71%
AIR

VOLUME AIR : 1,4 TRILIUN KM^3

112 bpbd.jakarta.go.id

AIR TAWAR SEMAKIN LANGKA

2/3

Populasi Manusia di Bumi Kekurangan Air Tawar Setidaknya 1 Bulan dalam 1 Tahun

2 MILYAR

Populasi Manusia di Bumi Berisiko Mengalami Kelangkaan Air Tawar dalam Waktu yang Panjang Tiap Tahunnya

112 bpbd.jakarta.go.id

Jakarta
kota kolaborasi

UPAYA PEMERINTAH DALAM MEMELIHARA HABITAT AIR TAWAR

RESTORASI LAHAN BASAH

MENANAM POHON DI DAERAH TANGKAPAN AIR DAN DAERAH YANG KEKURANGAN AIR

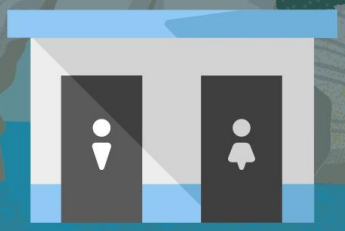

MEMPERBANYAK WC UMUM DAN TEMPAT SAMPAH

PENGELOLAAN ALIRAN AIR DARI HULU SAMPAI HILIR

Jakarta
kota kolaborasi

MENGHARGAI AIR SAMA DENGAN MENGHARGAI KEHIDUPAN

BERIKUT MERUPAKAN LANGKAH-LANGKAH YANG DAPAT KITA TERAPKAN

Bijak dalam menggunakkan air

Pengelolaan limbah domestik

Mengurangi konsumsi air berlebih

112 bpbd.jakarta.go.id

Jakarta
kota kolaborasi

Membuat biopori secara mandiri

Mendaur ulang Bahan bekas

Membuang bahan kimia dengan aman

Disiplin sampah

Jakarta
kota kolaborasi

SELAMAT HARI AIR SEDUNIA

8/8

112 bpbd.jakarta.go.id