Sukses Jakarta untuk Indonesia

ASEAN INDONESIA 2023

AMANKAN LISTRIK DI MUSIM HUJAN

Sumber : PLN

#EdukasiBPBDJkt

bpbd.jakarta.go.id

112

Jakarta
kota kolaborasi

Sukses Jakarta untuk Indonesia

ASEAN INDONESIA 2023

MENGANTISIPASI BAHAYA LISTRIK SAAT BANJIR

- Matikan instalasi listrik di dalam rumah
- Cabut peralatan listrik yang masih tersambung dengan stop kontak
- Naikan alat elektronik ke tempat yang lebih tinggi
- Bila aliran listrik yang terkena banjir tidak padam, segera hubungi contact center PLN 123 atau Jakarta Siaga 112
- Hubungi instansi terkait penanggulangan bahaya banjir

#EdukasiBPBDJkt

bpbd.jakarta.go.id 112

Jakarta kota kolaborasi

ALIRAN LISTRIK DIPUTUS APABILA

Rumah pelanggan terendam air

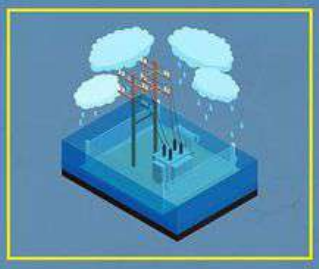

Gardu distribusi terendam air

SETELAH BANJIR SURUT

Pastikan semua peralatan elektronik maupun instalasi dalam keadaan kering

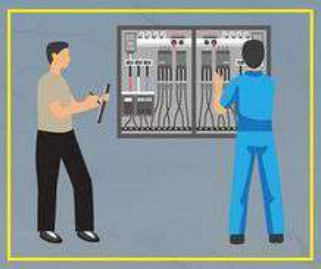

Penormalan listrik dapat dilakukan setelah instalasi dipastikan kering dan ada penandatanganan Berita Acara yang disaksikan ketua RT/RW tokoh masyarakat setempat

#EdukasiBPBDJkt